

REGIONE DELL'UMBRIA
PIANO URBANISTICO TERRITORIALE

PARCHI, AREE PROTETTE ED EMERGENZE AMBIENTALI IN UMBRIA, TOSCANA, MARCHE, LAZIO E ABRUZZO

Scala 1 : 600.000
0 10 Km

Tav. 1 - Il sistema dei parchi e delle aree protette in Umbria, Toscana, Marche, Lazio e Abruzzo

Tav. 2 - Il sistema dei parchi e delle aree protette in Umbria, Toscana, Marche, Lazio e Abruzzo, urbanizzazione e reti infrastrutturali

FONTE: dal Corine Land-Cover (1989-92) uso dei sacchi, uffici delle Regioni Umbria, Toscana, Marche, Lazio e Abruzzo e delle Province di Arezzo, Viterbo e Rieti

ELABORAZIONE: Istituto di Ingegneria Ambientale - Area Urbanistica

Edizione 1999

DIREZIONE REGIONALE POLITICHE TERRITORIALI, AMBIENTE ED INFRASTRUTTURE

Università del Piemonte Orientale
Istituto di Ingegneria Ambientale
Area Urbanistica

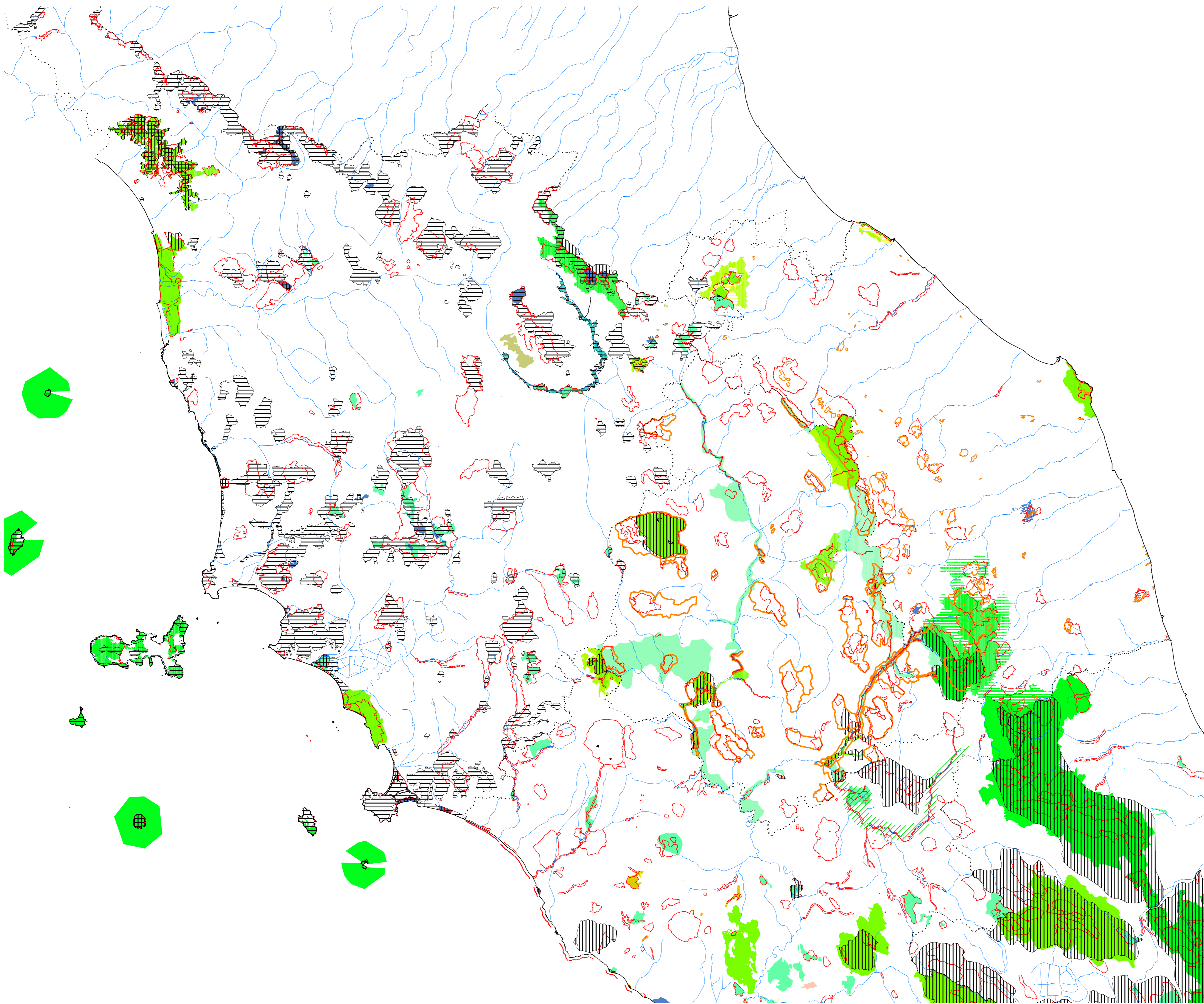

- Toscana - 1995**
- ▬ Aree di reperimento
 - ▨ Zone di protezione speciale
 - ▧ Aree biotiche
 - ▩ Parco nazionale
 - ▨ Parco regionale
 - ▨ Riserve naturali nazionali
 - ▨ Riserve naturali provinciali
 - ▨ Riserve naturali provinciali - Area contigua
 - ▨ Aree naturali protette
 - ▨ Area protetta Arno
- Prov. Arezzo aggiornamento 1997**
- Marche - 1997**
- ▨ Aree floristiche
 - ▨ Aree biotiche
 - ▨ Parco nazionale - Area di protezione ambientale
 - ▨ Parco nazionale - Ambito periferico e antropizzato
 - ▨ Riserva integrale
 - ▨ Riserva antropologica od orientata
 - ▨ Area di protezione
 - ▨ Parco regionale - Area di protezione ambientale
 - ▨ Parco regionale - Ambito periferico e antropizzato
 - ▨ Parco regionale - Area contigua
- Umbria - 1997**
- ▨ Aree fito-vegetazionali
 - ▨ Zone di protezione speciale
 - ▨ Aree biotiche
 - ▨ Parco nazionale
 - ▨ Parco regionale
 - ▨ Parco regionale - Area contigua
 - ▨ Aree studio piano reg. aree naturali protette
- Lazio - 1998**
- ▨ Parchi Nazionali
 - ▨ Parco regionale
 - ▨ Parco regionale - Area contigua
 - ▨ Proposta di area a parco
 - ▨ Parco suburbano
 - ▨ Riserva naturale regionale
 - ▨ Zone di protezione speciale
 - ▨ Aree biotiche
- Abruzzo - 1999**
- ▨ Parchi Nazionali
 - ▨ Parco regionale
 - ▨ Riserva naturale
 - ▨ Zone di protezione speciale
 - ▨ Aree biotiche
- ▬ Fiumi e torrenti
▬ Confine di costa
▬ Confine regionale

Tav.1 - Il sistema dei parchi e delle aree protette in Umbria, Toscana, Marche, Lazio e Abruzzo

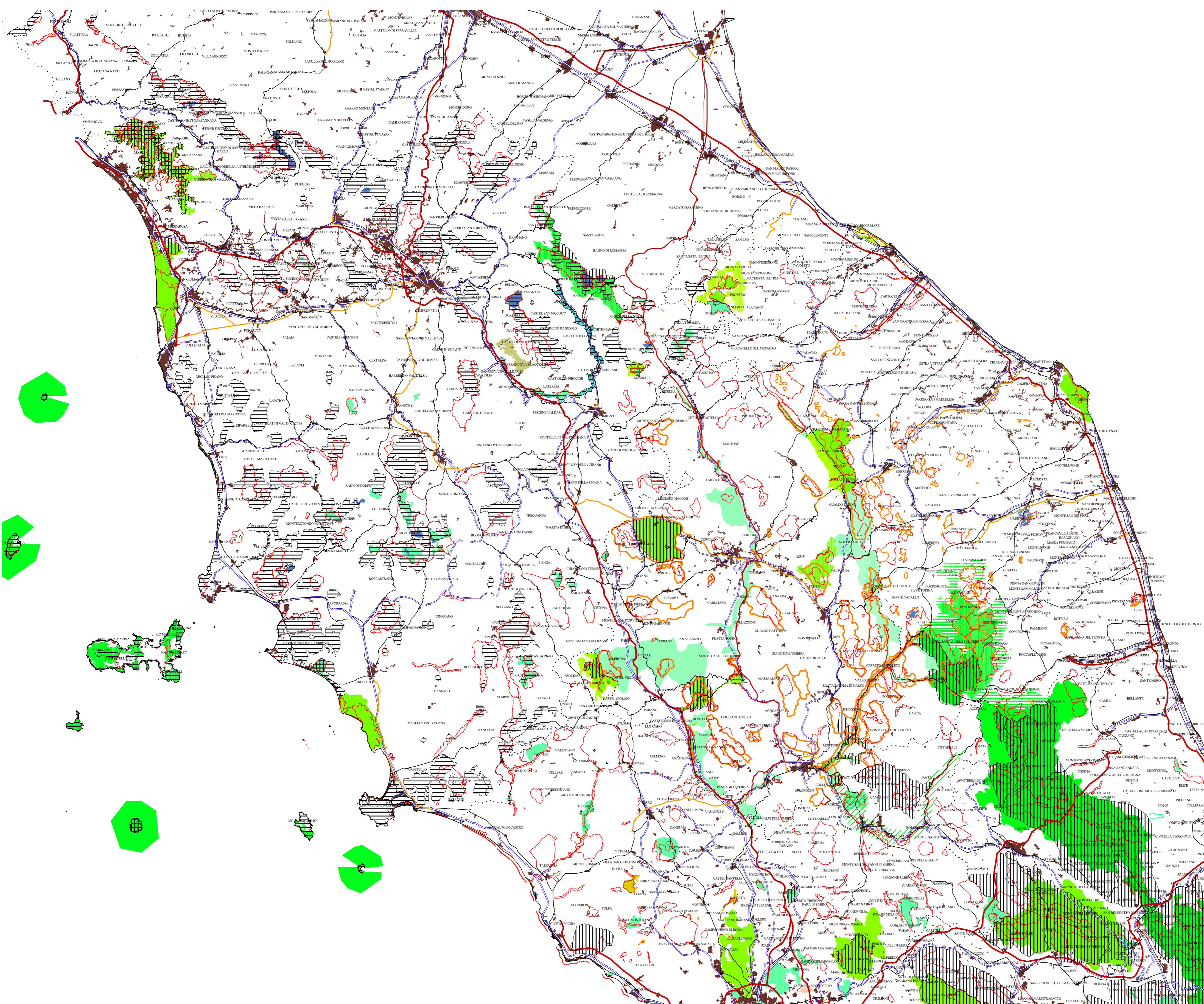

- Toscana - 1995**
- ▬ Aree di reperimento
 - ▨ Zone di protezione speciale
 - ▧ Aree biotiche
 - ▩ Parco nazionale
 - ▨ Parco regionale
 - ▨ Riserve naturali nazionali
 - ▨ Riserve naturali provinciali
 - ▨ Riserve naturali provinciali - Area contigua
 - ▨ Aree naturali protette
 - ▨ Area protetta Arno
- Prov. Arezzo aggiornamento 1997**
- Marche - 1997**
- ▨ Aree floristiche
 - ▨ Aree biotiche
 - ▨ Parco nazionale - Area di protezione ambientale
 - ▨ Parco nazionale - Ambito periferico e antropizzato
 - ▨ Riserva integrale
 - ▨ Riserva antropologica od orientata
 - ▨ Area di protezione
 - ▨ Parco regionale - Area di protezione ambientale
 - ▨ Parco regionale - Ambito periferico e antropizzato
 - ▨ Parco regionale - Area contigua
- Umbria - 1997**
- ▨ Aree fito-vegetazionali
 - ▨ Zone di protezione speciale
 - ▨ Aree biotiche
 - ▨ Parco nazionale
 - ▨ Parco regionale
 - ▨ Parco regionale - Area contigua
 - ▨ Aree studio piano reg. aree naturali protette
- Lazio - 1998**
- ▨ Parchi Nazionali
 - ▨ Parco regionale
 - ▨ Parco regionale - Area contigua
 - ▨ Proposta di area a parco
 - ▨ Parco suburbano
 - ▨ Riserva naturale regionale
 - ▨ Zone di protezione speciale
 - ▨ Aree biotiche
- Abruzzo - 1999**
- ▨ Parchi Nazionali
 - ▨ Parco regionale
 - ▨ Riserva naturale
 - ▨ Zone di protezione speciale
 - ▨ Aree biotiche
- ▬ Tessuto urbano continuo
- ▬ Autostrade
▬ Itinerari Europei
▬ Strade Extraurbane Principali
▬ Principali Strade Statali
▬ Ferrovie a doppio binario
▬ Ferrovie a binario unico

Tav. 2 - Il sistema dei parchi e delle aree protette in Umbria, Toscana, Marche, Lazio e Abruzzo, urbanizzazione e reti infrastrutturali